Le Centre Régional du Psychotraumatisme Paris Nord (CRPPN) vous invite à venir partager autour de l'expérience de l'exil avec Pradeepan Raveendran, réalisateur du film *Soundless Dance* (2019)

Jeudi 21 décembre de 9:30 à midi, l'équipe du Centre Régional du Psychotraumatisme Paris Nord – Service de Psychopathologie – vous invite à la projection du film ***Soundless Dance*** (2019) du réalisateur **Pradeepan Raveendran** en présence de celui-ci.

L'événement, ouvert aux professionnels, étudiants et chercheurs, se déroulera en salle de l'hospitalité de l'Hôpital Avicenne (AP-HP).

Il sera suivi d'un échange avec Pradeepan Raveendran et la salle animé par le Pr Thierry Baubet, le Pr Marie-Caroline Saglio-Yatzimirsky, et l'équipe du CRPPN. A partir de l'œuvre nous échangerons sur les thèmes de l'exil et de ses violences (avant et après l'arrivée), des traumatismes, de l'accueil et de la création.

Attention, le nombre de places étant très limité, vous devez vous inscrire dès que possible à cette adresse : audrey.fournet@aphp.fr

Soundless dance

Un film de **Pradeepan Raveendran**

Fiction - 89 minutes – 2019

avec Patrick Balaraj Yogarajan

Siva, un jeune réfugié tamoul, vit en France de manière illégale. Au printemps 2009, la guerre civile qui ravage le Sri Lanka depuis près de 30 ans entre dans sa phase la plus violente. Siva perd alors contact avec sa famille, prise en étau entre les deux fronts. Hanté par le traumatisme de la guerre qui a dévasté son enfance, obsédé par le flot d'images diffusées sur Internet, il sombre dans un cauchemar éveillé.

En coproduction avec Exil Images. Avec le soutien le soutien du CNC, Région Provence-Alpes-Côte d'Azur (aide au développement), de la Région Normandie (aide à la réécriture), de la Région Bretagne (aide à la production), de l'ACSE, du Festival international du film d'Amiens 2013 (Lauréat du 18ème Fonds d'aide au développement du scénario) Sélection à l'Atelier de la Cinéfondation du Festival de Cannes 2015.

Pour une analyse du film, voir : Goreau-Ponceaud A, et Veyret P. *Soundless Dance* (2019) ou l'aporie du trauma. *Les Cahiers d'Outre-Mer 2019 ;* (282).

URL : http://journals.openedition.org/com/12704

CRPPN

psychotrauma.avicenne@aphp.fr

0148955474

Cn2r : www.cn2r.fr

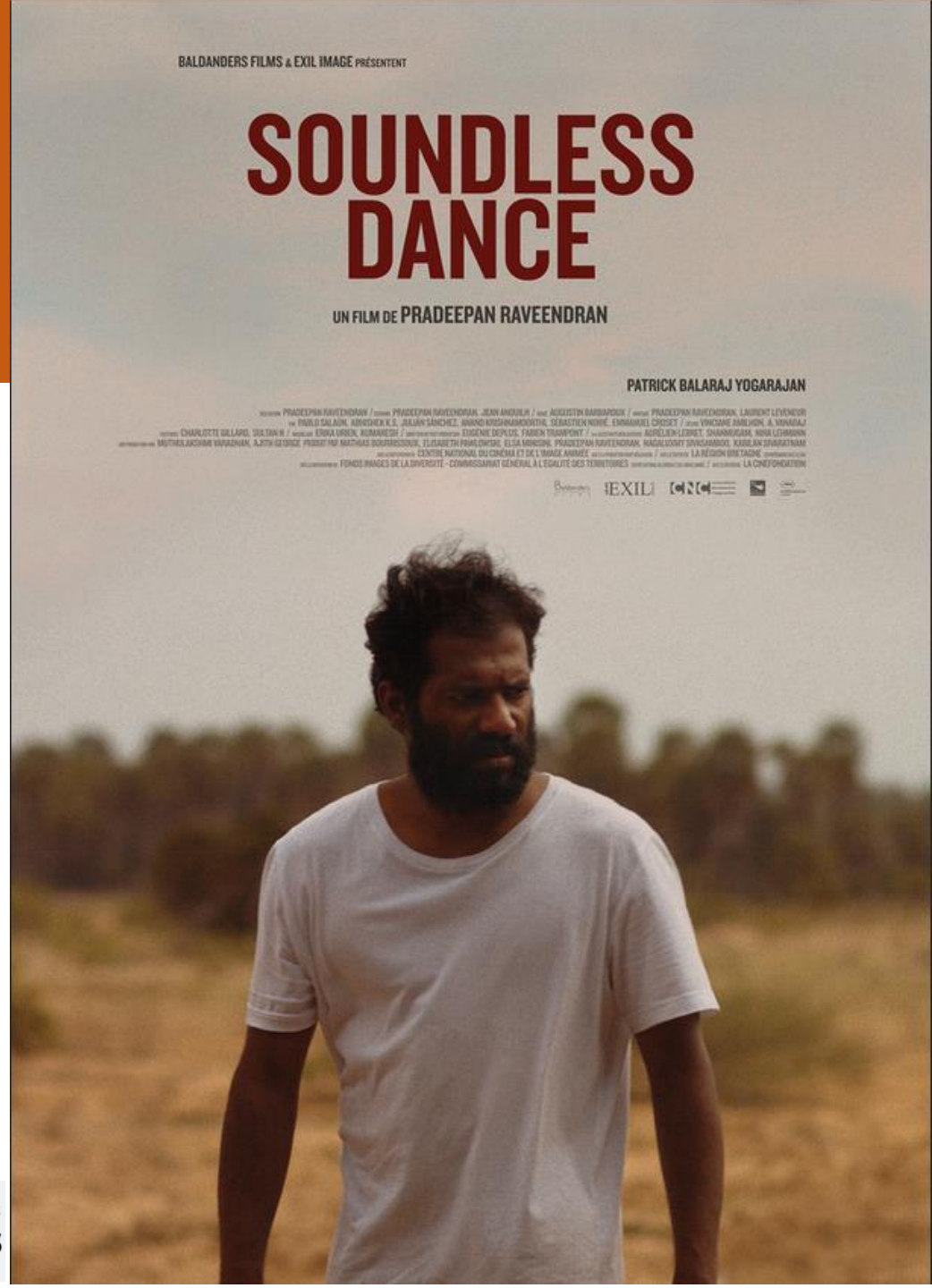

AP-HP. Hôpitaux universitaires Paris Seine-Saint-Denis

Centre régional du psychotraumatisme Paris Nord

Cn2r Centre national de ressources et de résilience

Université Sorbonne Paris Nord

UTRPP

Institut Convergences Migrations